

SCUOLA PRIMARIA "P. GIANNONE" - 10 CLASSI - Indici standard di superficie netta

Progetto Preliminare

DESCRIZIONE DEGLI SPAZI	m ² /alunno	alunni tot.	m ² tot
1 Attività didattiche:			
attività normali	2,136	260	555,42
attività intercielo	0,952	260	247,51
Indice di superficie totale rif alle attività didattiche	3,09		
2 Attività collettive:			
attività integrative e della comunità educativa	0,86	260	224,09
mensa e relativi servizi	0,73	260	190,72
Indice di superficie totale rif alle attività collettive	1,59		
3 Attività complementari:			
Attività insegnanti e personale ATA	0,31	260	79,99
Connettivo, depositi e servizi igienici	2,29	260	595,62
INDICE DI SUPERFICIE NETTA TOTALE	7,28	260	1.893,35

- attività didattiche - normali
- attività didattiche - intercielo (laboratori - aula morbida)
- attività collettive - integrative e della comunità educativa
- attività collettive - mensa e relativi servizi
- attività complementari - insegnanti e personale ATA
- attività complementari - connettivo, depositi e servizi igienici



Regione Emilia-Romagna
 COMMISSARIO DELEGATO
 EMERGENZA SISMA REGIONE EMILIA ROMAGNA AI SENSI DELL'ART. 1 COMMA 2 DEL D.L. N. 74/2012
 STRUTTURA TECNICA COMMISSARIO DELEGATO

COMUNE DI CAMPOSANTO (MO)

PROGETTO E REALIZZAZIONE DI 2 EDIFICI SCOLASTICI-
 ADEGUAMENTO DELL' EST ESISTENTE E RIQUALIFICAZIONE
 URBANA DEI RELATIVI COLLEGAMENTI CICLO-PEDONALI.

PROGETTO PRELIMINARE

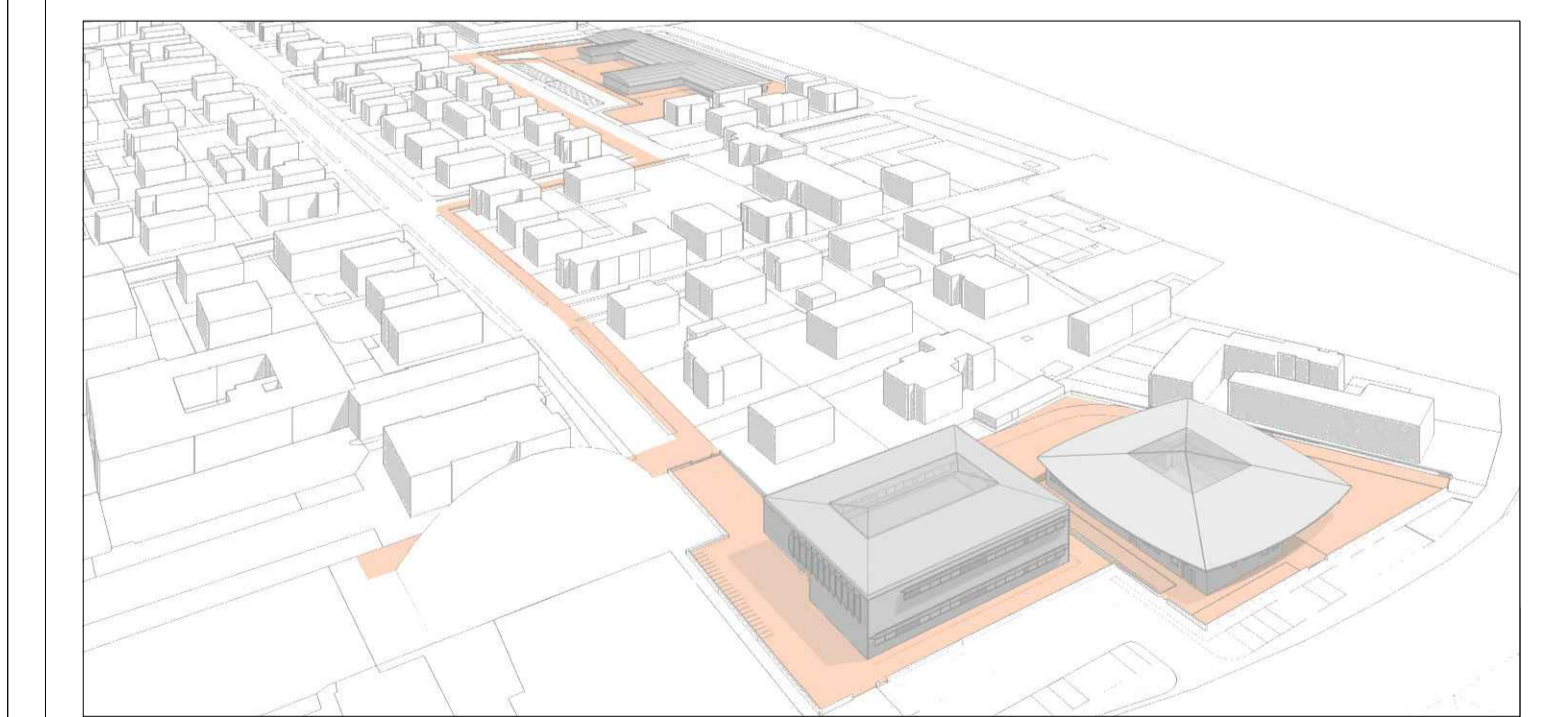

IL R.U.P.
Ing. Manuela Manenti

IL PROGETTISTA
Arch. Alfiero Moretti

GRUPPO DI PROGETTAZIONE
Arch. Michele Mattei
Ing. Mauro Monti
Ing. Dario Benedetto
Ing. Rudy Bertaccini
Arch. Filippo Giacomini
Ing. Grazia Mero
Ing. Susanna Orsi
Ing. Andrea Parenti
Ing. Romano Russo
Ing. Anna Schito
Ing. Silvia Valenti

ELABORATO: RIMODULAZIONE AREA EST - NUOVA SCUOLA PRIMARIA
 Pianta Piano Terra - Destinazioni d'uso

Bologna, Marzo 2015

SCALA: 1:100

B7.02